

オフィス

地下鉄・JR 札幌駅 徒歩 3 分

3 階 50.80 坪 パストラルビルN8



外観



室内

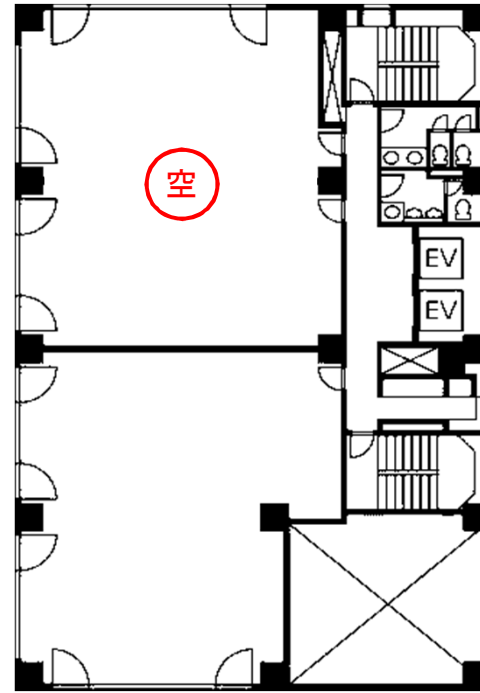

室内

保証金
契約時 2,895,600 円賃料
月額 482,600 円共益費
月額 132,080 円冷暖房費
月額 実費電気基本料
月額 32,512 円看板書替料(共用部)
契約時 35,000 円屋外広告(任意)
月額 2,000 円

※看板書替料は実費となります。

上記金額は別途消費税が加算されます。(保証金を除く)

物件概要

- | | |
|----------------------------------|-----------------------------------|
| ■ 住 所 / 札幌市北区北8条西4丁目1-1 | ■ 階 数 / 3階 0302号 |
| ■ 構 造 / 鉄骨鉄筋コンクリート造 | ■ 床 仕 様 / タイルカーペット・OAフロア |
| ■ 規 模 / 地上8階・地下1階 | ■ 天 井 高 / 確認中 |
| ■ 敷 地 面 積 / 150.20坪(496.55㎡) | ■ 空 調 設 備 / 動力:電気 |
| ■ 延 床 面 積 / 895.75坪(2961.19㎡) | ■ 空 調 時 間 / 24時間使用可能 |
| ■ 竣 工 / 1993年6月2日 | ■ 給 湯 設 備 / 共用(各階) |
| ■ 機 械 警 備 / 有(総合警備保障) | ■ 給 湯 時 間 / 平日7:30~17:00・土曜~13:00 |
| ■ 管 理 人 / 8:00~18:00(土・日・祝祭日休み) | ■ ト イ レ / 共用(洋式便器) |
| ■ 開 閉 時 間 / 8:00~21:00(時間外入出館可能) | ■ 光 ケーブル / 建物内引込有り |
| ■ エレベータ / 2基 | ■ 引 渡 / 相談 |
| ■ 駐 車 場 / 立体式機械駐車場:月額25,000円 | ■ 備 考 / |

※コンピューター作図につき、現況を優先いたします。

