

事務所・店舗

JR 手稲駅 徒歩 16 分 一棟 149.30 坪

一棟貸しビル



外観

下手稲通と石狩手稲通の交差点角地にある好立地！

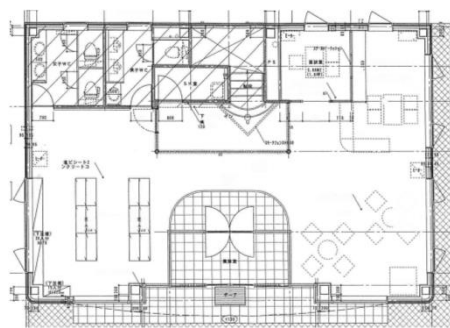

1階図面

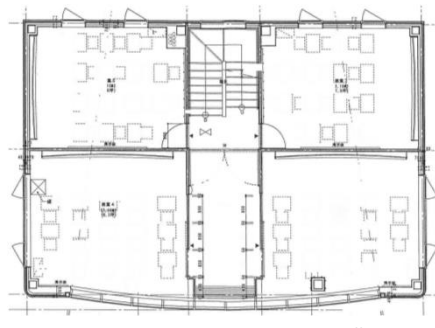

3階図面

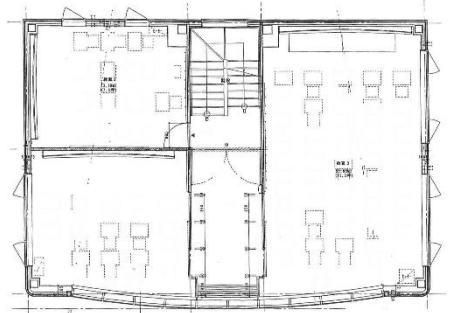

2階図面

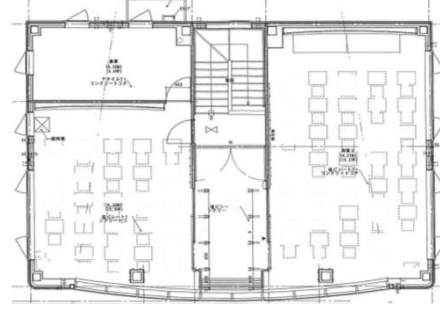

4階図面

物件概要

- | | |
|-----------------------------|----------------------------|
| ■ 住 所 / 札幌市手稲区前田6条10丁目2-3 | ■ 駐 車 場 / 15台(前面4台、隣接地11台) |
| ■ 構 造 / 鉄骨造 | ■ 階 数 / 一棟貸 |
| ■ 規 模 / 地上4階建 | ■ 床 仕 様 / 調査中 |
| ■ 敷 地 面 積 / 195.7坪(647.05㎡) | ■ 天 井 高 / 調査中 |
| ■ 延 床 面 積 / 149.3坪(493.48㎡) | ■ 空 調 設 備 / 調査中 |
| ■ 竣 工 / 2006年7月 | ■ 給 湯 設 備 / 調査中 |
| ■ 警 備 方 法 / 無 | ■ ト イ レ / 専有 |
| ■ 管 理 人 / 無 | ■ 光 ケ ー ブ ル / 調査中 |
| ■ 開 閉 時 間 / 24時間開閉可能 | ■ 引 渡 / 相談 |
| ■ エ レ ベ ー タ / 無 | ■ 備 考 / |

保証金 契約時 **3,135,300 円**

賃料 月額 **1,045,100 円**

管理費 月額 **込**

駐車場 月額 **屋外15台込**

電気料 月額 **直接契約**

水道料 月額 **直接契約**

上記金額は別途消費税が加算されます。(保証金除く)



手稲駅方面